

# SharePoint RichText Boost 説明書

SharePoint RichText Boost はリッチ テキストを使用して複数行のテキスト列の機能を大幅に拡張します。追加ツールバーを提供することで、これらの列のユーザー インターフェイスを変更します。SharePoint RichText Boost により拡張機能は以下の通りです。

- SharePoint リッチ テキスト入力欄のサイズを拡大/縮小でき、これらの変更の設定は保存されできます；
- 完全な URL の入力なく、直接指定した画像/フラッシュを挿入できます；
- 完全な URL の入力なく、ファイルをアップロードでき、これらのファイルをハイパーリンクとして挿入できます。

SharePoint RichText Boost の他の一つの機能は、ユーザーまたは管理者は自分の要求に応じてリッチ テキストのツールバーを構成できるという機能です。これは、リッチ テキストを有効にした列ごとにこのリスト設定で行われるか、サイト サイトコレクションでグローバルに行われます。この機能を使って、列の設定の管理及び構成はより簡単になります。管理者はユーザーにとってはしばらくあんまり必要としない機能（例えば、リストに画像またはフラッシュを挿入する機能）を無効にできます。

## RichTextBoost 列の管理

グローバルに設定を変更するには、管理者はサイト コレクションの設定ページに移動する必要があります。

**サイトの情報**  
サイトの URL: http://admin-307bdd6c2/  
モバイル サイトの URL: http://admin-307bdd6c2/\_layouts/mobile/default.aspx  
バージョン: 120.0.6421

ユーザーと権限	外観	ギャラリー	サイトの管理	サイト コレクションの管理
<ul style="list-style-type: none"><li>ユーザーとグループ</li><li>サイト コレクションの管理者</li><li>権限の設定 (詳細)</li></ul>	<ul style="list-style-type: none"><li>マスタ ページ</li><li>タイトル、説明、アイコン</li><li>ナビゲーション</li><li>ページ レイアウトとサイト テンプレート</li><li>ウェルカム ページ</li><li>ツリー ビュー</li><li>サイトのテーマ</li><li>サイト定義へのリセット</li><li>検索可能な列</li></ul>	<ul style="list-style-type: none"><li>サイト コンテンツ タイプ</li><li>サイト内の列</li><li>サイト テンプレート</li><li>リスト テンプレート</li><li>Web パーツ</li><li>ワークフロー</li><li>マスタ ページとページ レイアウト</li></ul>	<ul style="list-style-type: none"><li>地域の設定</li><li>サイトのライブラリとリスト</li><li>サイトの利用状況レポート</li><li>ユーザー通知</li><li>RSS</li><li>検索結果への表示</li><li>サイトとワークスペース</li><li>サイトの機能</li><li>このサイトを削除</li><li>関連リンク範囲の設定</li><li>サイト出力キャッシュ</li><li>コンテンツと構造</li><li>コンテンツと構造のログ</li><li>AD情報と同調を設定 (SharePointBoostで提供)</li></ul>	<ul style="list-style-type: none"><li>検索の設定</li><li>検索範囲</li><li>キーワード検索</li><li>ごみ箱</li><li>サイト ディレクトリの設定</li><li>サイト コレクションの利用状況レポート</li><li>サイト コレクションの機能</li><li>サイト階層</li><li>ポータル サイト接続</li><li>サイト コレクションの監査設定</li><li>監査ログ レポート</li><li>サイト コレクション ポリシー</li><li>サイト コレクション出力キャッシュ</li><li>サイト コレクションのキャッシュ プロファイル</li><li>サイト コレクションのオブジェクト キャッシュ</li><li>バージョン</li><li>バージョン ラベル</li><li>検索可能な列</li><li>バージョンのログ</li><li><b>RichText Boost 全体設定 (SharePointBoostで提供)</b></li><li>パスワード変更設定 (SharePointBoostで提供)</li></ul>

その後、RichText Boost の全体設定をクリックして RichText Boost 設定ページが開きます。このページで、管理者が新しく追加されたリッチ テキストのために既定の設定を適用したり、リッチ テキスト列ごとに既定の設定を適用したり、サイトごとにこの列ごとが表示され、具体の要求に応じて設定を変更できます。

既定の設定の変更も極めて易しいです。アイコン前のチェック ボックスをオンまたはオフにするだけです。変更を行われた後、管理者は確認のために「既定として設定」をクリックします。「OK」をクリックし、既定として設定が保存されます。

RichText の設定をカスタマイズ。

OK

キャンセル

### RichText 既定ボタンを設定

このサイトコレクションでの既定の設定としてRichText ボタンを選択してください。

横幅を広げる     横幅を狭める     縦幅を広げる     縦幅を狭める     入力欄のサイズを最大化     ウィンドウの原始サイズに戻る     添付イメージを挿入     添付フラッシュを挿入     添付ハイパーリンクを挿入

既定として設定

### RichText Boost のボタン設定

このサイトにRichText Boostボタンを有効にするか無効にするか

サイト

サイト コレクション全体で既定の設定を適用

リスト	列	RichText Boost ボタン									
サイト > ページ	お勧めのイメージ	<input checked="" type="checkbox"/>	<input checked="" type="checkbox"/>	<input checked="" type="checkbox"/>	<input checked="" type="checkbox"/>	<input checked="" type="checkbox"/>	<input checked="" type="checkbox"/>	<input checked="" type="checkbox"/>	<input checked="" type="checkbox"/>	<input checked="" type="checkbox"/>	<input checked="" type="checkbox"/>
サイト > ページ	ページのイメージ	<input checked="" type="checkbox"/>	<input checked="" type="checkbox"/>	<input checked="" type="checkbox"/>	<input checked="" type="checkbox"/>	<input checked="" type="checkbox"/>	<input checked="" type="checkbox"/>	<input checked="" type="checkbox"/>	<input checked="" type="checkbox"/>	<input checked="" type="checkbox"/>	<input checked="" type="checkbox"/>
サイト > ページ	ページ コンテンツ	<input checked="" type="checkbox"/>	<input checked="" type="checkbox"/>	<input checked="" type="checkbox"/>	<input checked="" type="checkbox"/>	<input checked="" type="checkbox"/>	<input checked="" type="checkbox"/>	<input checked="" type="checkbox"/>	<input checked="" type="checkbox"/>	<input checked="" type="checkbox"/>	<input checked="" type="checkbox"/>
サイト > ページ	概要リンク	<input checked="" type="checkbox"/>	<input checked="" type="checkbox"/>	<input checked="" type="checkbox"/>	<input checked="" type="checkbox"/>	<input checked="" type="checkbox"/>	<input checked="" type="checkbox"/>	<input checked="" type="checkbox"/>	<input checked="" type="checkbox"/>	<input checked="" type="checkbox"/>	<input checked="" type="checkbox"/>
サイト > ページ	イメージのキャプション	<input checked="" type="checkbox"/>	<input checked="" type="checkbox"/>	<input checked="" type="checkbox"/>	<input checked="" type="checkbox"/>	<input checked="" type="checkbox"/>	<input checked="" type="checkbox"/>	<input checked="" type="checkbox"/>	<input checked="" type="checkbox"/>	<input checked="" type="checkbox"/>	<input checked="" type="checkbox"/>
サイト > ページ	概要リンク 2	<input checked="" type="checkbox"/>	<input checked="" type="checkbox"/>	<input checked="" type="checkbox"/>	<input checked="" type="checkbox"/>	<input checked="" type="checkbox"/>	<input checked="" type="checkbox"/>	<input checked="" type="checkbox"/>	<input checked="" type="checkbox"/>	<input checked="" type="checkbox"/>	<input checked="" type="checkbox"/>
サイト > ワークフロー タスク	説明	<input checked="" type="checkbox"/>	<input checked="" type="checkbox"/>	<input checked="" type="checkbox"/>	<input checked="" type="checkbox"/>	<input checked="" type="checkbox"/>	<input checked="" type="checkbox"/>	<input checked="" type="checkbox"/>	<input checked="" type="checkbox"/>	<input checked="" type="checkbox"/>	<input checked="" type="checkbox"/>

### ライセンス管理

SharePoint RichText Boostのライセンスを管理。

RichText Boost 1.11.115.0のライセンスを管理するために、ここをクリックしてください。

OK

キャンセル

「選択したサイト コレクションに既定の設定を適用」ボタンをクリックして、サイト コレクションのサイトごとにこの各リッチ テキストを既定の設定に適用できます。

RichText の設定をカスタマイズ

OK

キャンセル

### RichText 既定ボタンを設定

このサイトコレクションでの既定の設定としてRichText ボタンを選択してください。

RichText Boost ボタンの設定オプション:

- 横幅を広げる
- 横幅を狭める
- 縦幅を広げる
- 縦幅を狭める
- 入力欄のサイズを最大化
- ウィンドウの原始サイズに戻る
- 添付イメージを挿入
- 添付フラッシュを挿入
- 添付ハイパーリンクを挿入

既定として設定

### RichText Boost のボタン設定

このサイトにRichText Boostボタンを有効にするか無効にするか。

サイト:   サイトコレクション全体で既定の設定を適用

リスト	列	RichText Boost ボタン									
サイト > ページ	お勧めのイメージ	<input checked="" type="checkbox"/>	<input checked="" type="checkbox"/>	<input checked="" type="checkbox"/>	<input checked="" type="checkbox"/>	<input checked="" type="checkbox"/>	<input checked="" type="checkbox"/>	<input checked="" type="checkbox"/>	<input checked="" type="checkbox"/>	<input checked="" type="checkbox"/>	<input checked="" type="checkbox"/>
サイト > ページ	ページのイメージ	<input checked="" type="checkbox"/>	<input checked="" type="checkbox"/>	<input checked="" type="checkbox"/>	<input checked="" type="checkbox"/>	<input checked="" type="checkbox"/>	<input checked="" type="checkbox"/>	<input checked="" type="checkbox"/>	<input checked="" type="checkbox"/>	<input checked="" type="checkbox"/>	<input checked="" type="checkbox"/>
サイト > ページ	ページ コンテンツ	<input checked="" type="checkbox"/>	<input checked="" type="checkbox"/>	<input checked="" type="checkbox"/>	<input checked="" type="checkbox"/>	<input checked="" type="checkbox"/>	<input checked="" type="checkbox"/>	<input checked="" type="checkbox"/>	<input checked="" type="checkbox"/>	<input checked="" type="checkbox"/>	<input checked="" type="checkbox"/>
サイト > ページ	概要リンク	<input checked="" type="checkbox"/>	<input checked="" type="checkbox"/>	<input checked="" type="checkbox"/>	<input checked="" type="checkbox"/>	<input checked="" type="checkbox"/>	<input checked="" type="checkbox"/>	<input checked="" type="checkbox"/>	<input checked="" type="checkbox"/>	<input checked="" type="checkbox"/>	<input checked="" type="checkbox"/>
サイト > ページ	イメージのキャプション	<input checked="" type="checkbox"/>	<input checked="" type="checkbox"/>	<input checked="" type="checkbox"/>	<input checked="" type="checkbox"/>	<input checked="" type="checkbox"/>	<input checked="" type="checkbox"/>	<input checked="" type="checkbox"/>	<input checked="" type="checkbox"/>	<input checked="" type="checkbox"/>	<input checked="" type="checkbox"/>
サイト > ページ	概要リンク 2	<input checked="" type="checkbox"/>	<input checked="" type="checkbox"/>	<input checked="" type="checkbox"/>	<input checked="" type="checkbox"/>	<input checked="" type="checkbox"/>	<input checked="" type="checkbox"/>	<input checked="" type="checkbox"/>	<input checked="" type="checkbox"/>	<input checked="" type="checkbox"/>	<input checked="" type="checkbox"/>
サイト > ワークフロー タスク	説明	<input checked="" type="checkbox"/>	<input checked="" type="checkbox"/>	<input checked="" type="checkbox"/>	<input checked="" type="checkbox"/>	<input checked="" type="checkbox"/>	<input checked="" type="checkbox"/>	<input checked="" type="checkbox"/>	<input checked="" type="checkbox"/>	<input checked="" type="checkbox"/>	<input checked="" type="checkbox"/>

### ライセンス管理

SharePoint RichText Boostのライセンスを管理。

RichText Boost 1.11.115.0のライセンスを管理するために、ここをクリックしてください。

OK

キャンセル

左のドロップダウン リストで管理者がサイト コレクションにの各サイトに移動できるようになります。各サイトのすべてのリスト及びすべてのリッチ テキスト列及びにリストと列に対して現在の設定も表示されます。ただ一つのサイトの設定を変更するには、「選択したサイトで既定の設定を適用」をクリックしてください。

Home > 設定 > RichText Boost の設定中心  
RichText Boost の設定中心

RichText の設定をカスタマイズ.

OK      キャンセル

**RichText 既定ボタンを設定**

このサイトコレクションでの既定の設定としてRichText ボタンを選択してください

横幅を広げる   
  横幅を狭める   
  縦幅を広げる   
  縦幅を狭める   
  入力欄のサイズを最大化   
  ウィンドウの原始サイズに戻る   
  添付イメージを挿入   
  添付フラッシュを挿入   
  添付ハイパーリンクを挿入   
 既定として設定

**RichText Boost のボタン設定**

このサイトにRichText Boostボタンを有効にするか無効にするか:

サイト ▼ 選択したサイトで既定の設定を適用 サイト コレクション全体で既定の設定を適用

リスト	列	RichText Boost ボタン									
サイト > ページ	お勧めのイメージ	<input checked="" type="checkbox"/>	<input checked="" type="checkbox"/>	<input checked="" type="checkbox"/>	<input checked="" type="checkbox"/>	<input checked="" type="checkbox"/>	<input checked="" type="checkbox"/>	<input checked="" type="checkbox"/>	<input checked="" type="checkbox"/>	<input checked="" type="checkbox"/>	<input checked="" type="checkbox"/>
サイト > ページ	ページのイメージ	<input checked="" type="checkbox"/>	<input checked="" type="checkbox"/>	<input checked="" type="checkbox"/>	<input checked="" type="checkbox"/>	<input checked="" type="checkbox"/>	<input checked="" type="checkbox"/>	<input checked="" type="checkbox"/>	<input checked="" type="checkbox"/>	<input checked="" type="checkbox"/>	<input checked="" type="checkbox"/>
サイト > ページ	ページ コンテンツ	<input checked="" type="checkbox"/>	<input checked="" type="checkbox"/>	<input checked="" type="checkbox"/>	<input checked="" type="checkbox"/>	<input checked="" type="checkbox"/>	<input checked="" type="checkbox"/>	<input checked="" type="checkbox"/>	<input checked="" type="checkbox"/>	<input checked="" type="checkbox"/>	<input checked="" type="checkbox"/>
サイト > ページ	概要リンク	<input checked="" type="checkbox"/>	<input checked="" type="checkbox"/>	<input checked="" type="checkbox"/>	<input checked="" type="checkbox"/>	<input checked="" type="checkbox"/>	<input checked="" type="checkbox"/>	<input checked="" type="checkbox"/>	<input checked="" type="checkbox"/>	<input checked="" type="checkbox"/>	<input checked="" type="checkbox"/>
サイト > ページ	イメージのキャプション	<input checked="" type="checkbox"/>	<input checked="" type="checkbox"/>	<input checked="" type="checkbox"/>	<input checked="" type="checkbox"/>	<input checked="" type="checkbox"/>	<input checked="" type="checkbox"/>	<input checked="" type="checkbox"/>	<input checked="" type="checkbox"/>	<input checked="" type="checkbox"/>	<input checked="" type="checkbox"/>
サイト > ページ	概要リンク 2	<input checked="" type="checkbox"/>	<input checked="" type="checkbox"/>	<input checked="" type="checkbox"/>	<input checked="" type="checkbox"/>	<input checked="" type="checkbox"/>	<input checked="" type="checkbox"/>	<input checked="" type="checkbox"/>	<input checked="" type="checkbox"/>	<input checked="" type="checkbox"/>	<input checked="" type="checkbox"/>
サイト > ワークフロー タスク	説明	<input checked="" type="checkbox"/>	<input checked="" type="checkbox"/>	<input checked="" type="checkbox"/>	<input checked="" type="checkbox"/>	<input checked="" type="checkbox"/>	<input checked="" type="checkbox"/>	<input checked="" type="checkbox"/>	<input checked="" type="checkbox"/>	<input checked="" type="checkbox"/>	<input checked="" type="checkbox"/>

**ライセンス管理**

SharePoint RichText Boostのライセンスを管理.  
RichText Boost 1.11.115.0のライセンスを管理するために、ここをクリックしてください。

OK      キャンセル

後で、管理者はこの全体設定ページでリッチ テキスト列ごとを個別に構成できます。設定プロセスはより便利に、より効率的に実現できます。

これらの設定を変更した後、「OK」をクリックして確認します。設定変更を保存しないでキャンセルをクリックすると、ポップアップウィンドアが開きます。このページを移動してもよろしいですか、ユーザーに確認します。

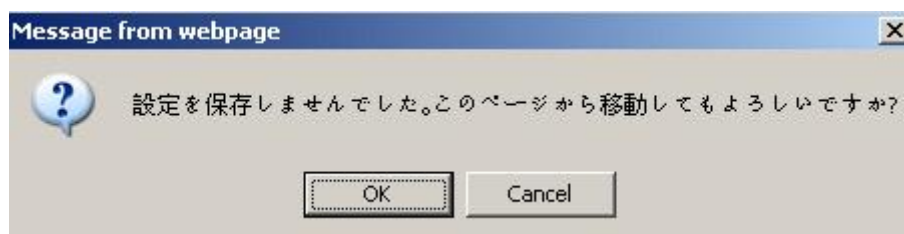

リッチ テキスト列をローカルで構成するには、リッチテキスト列を含んだリストのリスト設定ページに自動的に移動してください。

### リスト情報

名前: ページ  
Web アドレス: <http://admin-307bdd6c2/SiteDirectory/Pages/Forms/AllItems.aspx>  
説明: このシステム ライブラリは発行機能によって作成され、このサイトで作成されたページを保存します。

### 全般設定

- タイトル、説明、ナビゲーション
- バージョン設定
- 詳細設定
- アイテムのスケジュール設定の管理
- 対象ユーザーの設定
- **RichText Boost の設定 (SharePointBoostで提供)**

### 権限と管理

- このドキュメント ライブラリに対する権限
- チェックアウト済みファイルの管理
- ワークフロー設定
- 情報管理ポリシーの設定
- アイテム権限のバッチ設定 (SharePointBoostで提供)
- 列権限の設定 (SharePointBoostで提供)
- ビュー権限の設定 (SharePointBoostで提供)

### 通信

- RSS 設定

ここで、RichText Boost の設定ボタンをクリックし、このリストの RichText Boost の設定ページが開きます。有効化/無効化したボタン付き列は詳しく表示されます。自分の要求に応じて列ごとに設定を変更できます。

### RichTextBoost の設定

#### RichText Boost ボタン

現在、このリストでは次の RichText Boost ボタンを使用できます:

列	RichText Boost ボタンの設置
説明	<input checked="" type="checkbox"/>  <input checked="" type="checkbox"/>  <input checked="" type="checkbox"/>  <input checked="" type="checkbox"/>  <input checked="" type="checkbox"/>  <input checked="" type="checkbox"/>  <input checked="" type="checkbox"/>  <input checked="" type="checkbox"/>  <input checked="" type="checkbox"/> 

OK

キャンセル

#### ライセンス管理

SharePoint RichText Boostのライセンスを管理。

RichText Boost 1.11.115.0のライセンスを管理するために、ここをクリックしてください。

これらの変更を行いた後、OK をクリックして確認します。設定が保存された後で、変更は以下のように表示されます。

### 説明

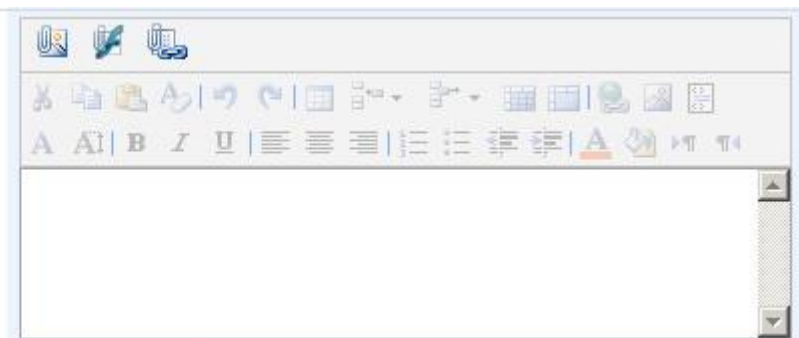



説明

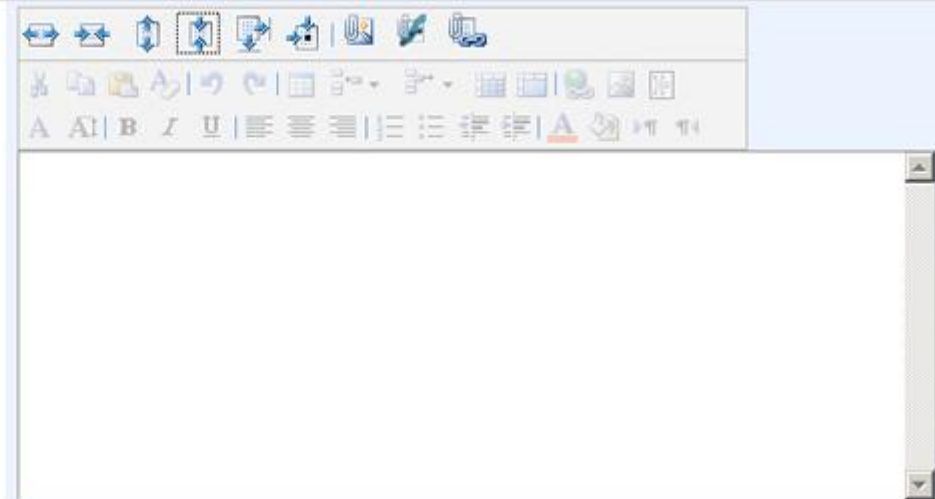

サイズが変更されたテキスト ボックスは同一なユーザーに同一なブラウザで今度編集するまで、サイズは自動的に留まります。

#### SharePoint RichText Boost を使って画像の挿入



ボタンをクリックして、「添付イメージを挿入」ダイアログはポップアップします。

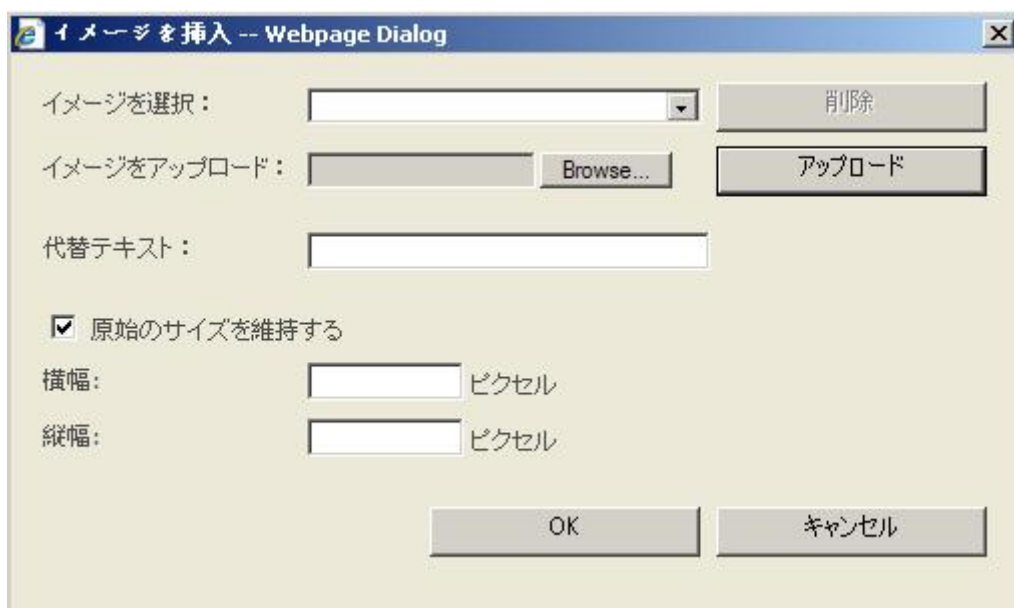

参照ボタンをクリックし、コンピューターからイメージを選択します。後、アップロードをクリックして、このイメージはアイテムの添付ファイルとしてサーバーにアップロードします。イメージ名は「イメージを選択」フィールドに表示されます。さらに、イメージの高と幅さを指定するか、または原始のサイズを維持するか、自由に決めます。

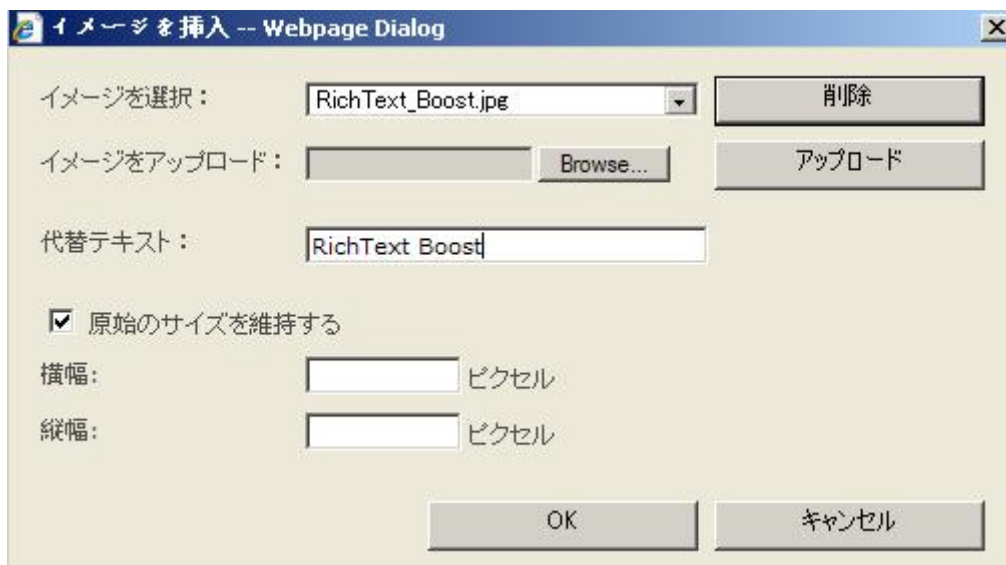

「OK」をクリックし確認してから、この画像はリッチテキスト入力欄に挿入されます。

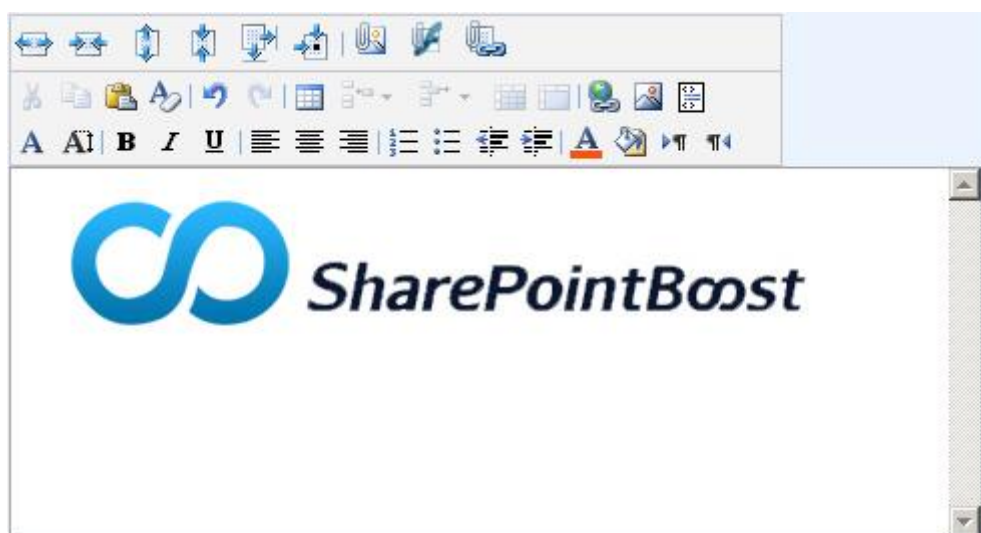

#### SharePoint RichText Boost を使ってフラッシュの挿入



ボタンをクリックして、「フラッシュを挿入」ダイアログはポップアップします。



参照ボタンをクリックしフラッシュファイルをコンピュータから選択します。後で、アップロードをクリックしてアイテムの添付ファイルとしてサーバーにアップロードします。さらに、イメージの高と幅さを指定するか、または原始のサイズを維持するか、自由に決めます。



編集されたアイテムを保存するには、「OK」をクリックします。挿入した画像とフラッシュはアイテムの編集フォームで下のように表示されます。

sharepointboostは最高な製品をご提供します。



フラッシュを放映できます。



SharePoint RichText Boost を使ってハイパーリンクを挿入

 ボタンをクリックして、「ハイパーリンクを挿入」ダイアログ ウィンドウはポップアップします。



挿入されたハイパーリンクは下のように表示されます。

RichText\_Boost\_tutorial.docx

sharepointboostは最高な製品をご提供します。



フラッシュを放映できます。



The image shows a preview of a rich text document. At the top, there is a document icon and the filename 'RichText\_Boost\_tutorial.docx'. Below this is a line of text: 'sharepointboostは最高な製品をご提供します。'. This is followed by a large white rectangular area containing the 'SharePointBoost' logo, which consists of a blue infinity symbol and the text 'SharePointBoost' in a bold, sans-serif font. Below the logo is another line of text: 'フラッシュを放映できます。'. At the bottom, there is a large rectangular area representing a flash content. This content features a photograph of a young child swinging happily on a tire swing in a park. In the bottom left corner of this area, the word 'Inspii' is written in orange. In the bottom right corner, there is a close-up image of a white computer keyboard.